# Le Noël de Saperlipopette.

Mercredi 13 Décembre , tous les élèves de l'école ont assisté à un spectacle.de Noël.

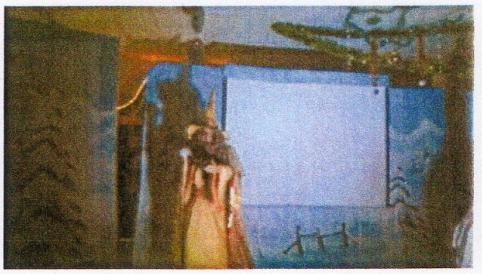
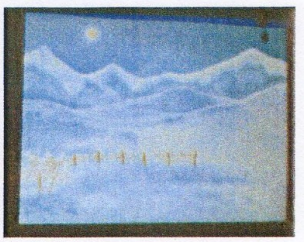
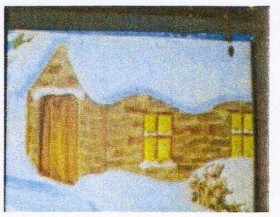

Saperlipopette est un magicien super chouette !Il habite dans un chalet dans les montagnes.

Un jour , un hélicoptavion s'écrase devant sa maison . Il fait alors la connaissance de Zaza et Zuzu qui s 'est hélas cassé la jambe. Tous les sacs de lettres des enfants pour le Père Noël sont tombés dans la neige.

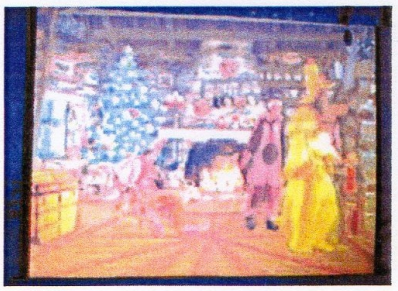
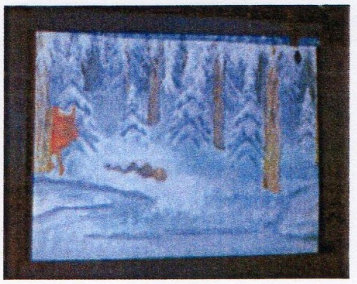
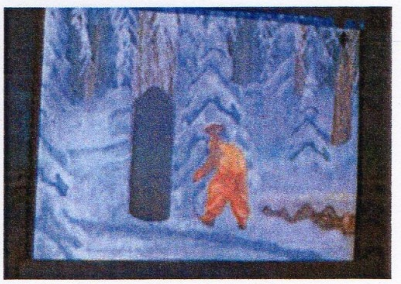

Après avoir soigné Zuzu , ils s'aperçoivent alors qu'un voleur a pris 3 lettres pour le Père Noël ! Ils décident alors de suivre les empreintes de pas du voleur dans la neige . Il est entré dans le tronc de l'arbre !!!

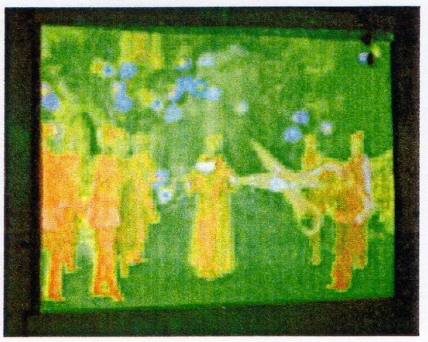

Ils découvrent alors un monde sous terrain magique et réussissent à retrouver les 3 lettres perdues!

Saperlipopette , aidé des enfants , a fait connaître aux habitants du monde magique la magie de Noël en faisant apparaître des boules ,des guirlandes et une étoile pour décorer leur sapin.

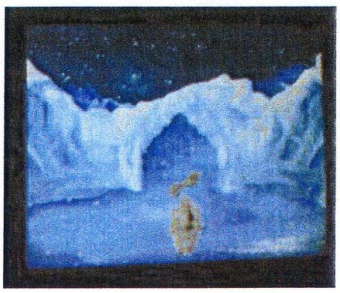
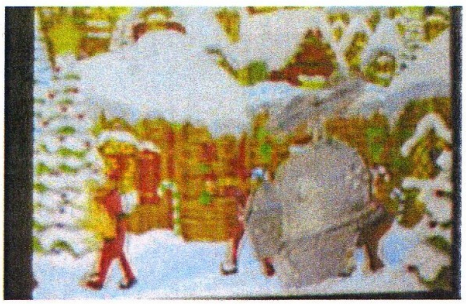

Après avoir chanté et dansé , Saperlipopette , Zaza et Zuzu sont ensuite repartis en hélicoptavion direction le pôle Nord pour amener toutes les lettres au Père Noël.

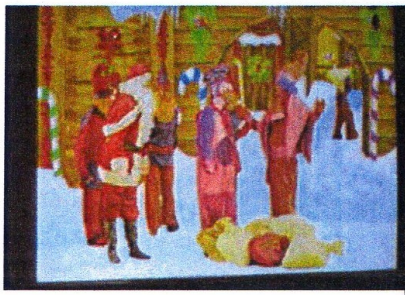

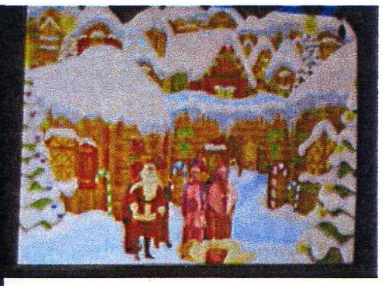

Le Père Noël a été très heureux de recevoir toutes les lettres des enfants!!!
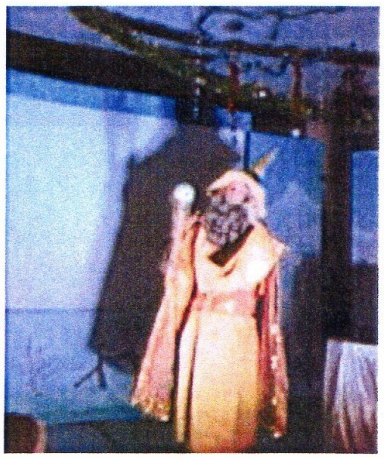
De retour chez lui , Saperlipopette a eu la surprise de trouver un cadeau au pied de son sapin : un magnifique costume de magicien !!!!